

Garantir
Direitos é
Essencial!

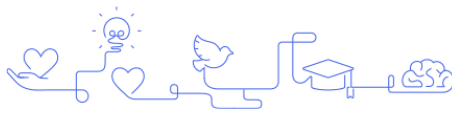

AO COMDICA – Conselho Municipal dos Direitos da Criança e do Adolescente
Secretaria Executiva dos Conselhos
Rua Senador Pinheiro Machado, nº 1075, Centro de Guarapuava-PR

Vimos por meio desse, apresentar o Projeto FIA 2023, cujo valor total é de **R\$ 695.080,00** para apreciação do COMDICA, visando a inclusão do mesmo no Banco de Projetos do FIA, que permite a captação de recursos de Pessoas Físicas e Jurídicas através do FIA – Fundo Municipal para Infância e Adolescência.

Guarapuava, 14 de Outubro de 2022.

Carina Silva
Coordenadora de Projetos
CPF: 049.265.459-00
RG: 9015978-0

Garantir**Direitos é****Essencial!****1. DADOS CADASTRAIS**

NOME DA INSTITUIÇÃO: INSTITUTO ASSISTENCIAL DOM BOSCO		CNPJ: 92.822.741/0003-38	
TIPO DE ORGANIZAÇÃO DA SOCIEDADE CIVIL:		<input checked="" type="checkbox"/> Sem Fins Lucrativos	
		<input type="checkbox"/> Cooperativa	
		<input checked="" type="checkbox"/> Religiosa	
ENDEREÇO: Rua Caetano Vendrami n 303			
BAIRRO: Vila Carli	CIDADE: Guarapuava	UF: PR	CEP: 85040-050
E-MAIL: gvaiadb.administração@dombosco.net		TELEFONE: (42) 3624-2318	
NOME DO DIRIGENTE DA OSC: Carina Silva		CPF: 049.265.459-00	
PERÍODO DE MANDATO: 2020-2023	RG/ÓRG EXPEDIDOR: 9015978-0 SSP PR	CARGO: Coordenadora de Projetos	
ENDEREÇO DIRIGENTE: Rua Pastor Roberto Sobrinho n° 126		CEP: 85040-300	

INSCRIÇÃO COMDICA

NUMERO: 001	DATA: 01/09/2021	VENCIMENTO: 01/09/2023
--------------------	-------------------------	-------------------------------

GERENCIADOR DO SIT E RESPONSÁVEL PELA PRESTAÇÃO DE CONTAS

NOME	CPF / RG
Kauana de Fatima Zbunovicz	094.344.769-09

TÉCNICO RESPONSÁVEL PELA EXECUÇÃO DO PROJETO

NOME	CPF / RG
Tânia Pacheco Paz	083.228.419-06

ÁREA DE ATUAÇÃO DO PROJETO

- garantia do direito à convivência familiar e comunitária;
- atendimento à criança e ao adolescente em situação de risco;
- atenção ao adolescente autor de ato infracional;
- garantia de direitos para crianças e adolescentes em situação de rua;
- enfrentamento às violências contra crianças e adolescentes;
- erradicação do trabalho infantil;
- promoção ao direito à saúde, à cultura, ao esporte, lazer, educação e à assistência social;
- prevenção e tratamento das necessidades decorrentes do uso e abuso de álcool e outras drogas;
- atenção às crianças e aos adolescentes internados por motivo de saúde;
- aprendizagem e qualificação profissional.

2. PROPOSTA DE TRABALHO

NOME DO PROJETO: Apoiando Futuras Gerações	PRAZO DE EXECUÇÃO: 10 meses.
PÚBLICO ALVO: Adolescentes de 12 a 18 anos incompletos em Situação de Vulnerabilidade Social.	
OBJETO DA PARCERIA: Desenvolvimento de grupos e atividades para os adolescentes.	
DESCRIÇÃO DA REALIDADE OBJETO DA PARCERIA: De acordo com os dados pandêmicos coletados pela Fundação Getúlio Vargas FGV em 2022 e também pela pesquisa de Pobreza Infantil da UNICEF, mais de 9 milhões de brasileiros entraram na linha da pobreza e da extrema pobreza no	

Garantir

Direitos é

Essencial!



período pandêmico e pós pandêmico. Os estudos dizem que as crianças e adolescentes foram muito atingidas, tendo em vista não somente a fragilidade da saúde e o problema do isolamento mas, também pelo desemprego que trouxe insegurança alimentar, nutricional, de moradia e de acesso a direitos básicos. Esses fatores contribuíram diretamente para o fato de que atualmente a educação enfrenta um grande problema de evasão e abandono escolar.

Nosso território de atendimento compõe a região de atendimento do CRAS 3, principalmente os bairros Vila Carli, Paz e Bem e Jardim das Américas, onde há muitos adolescentes que enfrentam todas essas limitações e dificuldades pós pandêmicas e este projeto colabora diretamente para que o atendimento a esse público prioritário proporcione a superação das suas condições de vulnerabilidade social.

JUSTIFICATIVA DA PROPOSIÇÃO: Tendo em vista os estudos acima de maior magnitude, consideramos que os grupos propostos por esta entidade para atender os adolescentes, em conjunto com a rede de atendimento do município, pode colaborar para o acompanhamento social de cada adolescente e sua família e também proporcionar que ele volte a sonhar com uma melhor condição de vida através dos estudos e do desenvolvimento do seu protagonismo.

3. OBJETIVOS

3.1. GERAL: Ofertar grupos e oficinas de convivência para adolescentes em situação de inseguranças decorrentes da vulnerabilidade social.

3.2. ESPECÍFICOS:

- Atender prioritariamente os adolescentes e jovens em situação de vulnerabilidade social e inseridos no Cadastro Único;
- Encaminhar ao CRAS as famílias que ainda não foram inseridas no Cadastro Único ou estão com seus cadastros defasados;
- Ofertar 2 dias da semana para atividades esportivas e culturais abertas a toda a comunidade adolescente e jovem da localidade e de outros bairros, quando houver;
- Atender adolescentes que sejam encaminhados pela rede de atendimento: colégios, CREAS, CRAS, Conselho Tutelar;
- Ofertar 5 tipos de cursos e atividades do Serviço de Convivência e Fortalecimento de Vínculos, sendo 7 turmas;
- Atender adolescentes nos períodos da manhã e a tarde no contraturno escolar;
- Ofertar alimentação de qualidade tanto no período da manhã, almoço e período da tarde;
- Acompanhar individualmente cada adolescente em conjunto com os educadores e a rede de atendimento local e de proteção a criança e ao adolescente;
- Inserir os adolescentes assíduos gradualmente e de acordo com a idade no Programa Jovem Aprendiz.

4. METODOLOGIA

FORMA DE EXECUÇÃO DAS ATIVIDADES E DE CUMPRIMENTO DAS METAS:

As atividades serão ofertadas diariamente. De segunda-feira a quinta-feira serão oficinas direcionadas a único tipo de atividade. A sexta-feira é um dia diferente, onde é ofertado oficinas onde cada adolescente do SCFV e também da comunidade pode escolher qual participar de acordo com seu interesse.

Segunda-feira a Quinta-feira	Manhã - 09h30 ao 12h	Atividades Esportivas		Comunicação		
Segunda-feira a	Tarde - 13h45 as	Atividades Esportivas	Comunicação	Musicalização	Desenvolvimento Tecnológico	Atividades Artísticas

Garantir

Direitos é

Essencial!



Quinta-feira	16h30					
Sexta-feira	Tarde - 13h30 as 17h30	Dança Gaúcha	Rádio	Esporte	Teatro	Games

O lanche do horário da manhã é serviço das 08h00 as 09h30. O horário de almoço é das 11h45 as 13h30 e o lanche da tarde é serviço das 16h00 as 16h30.

Nas quartas-feiras todos os grupos se reúnem para práticas esportivas coordenadas pelos educadores em conjunto com o educador físico de esporte, esse dia é aberto a comunidade.

5. METAS E RESULTADOS ESPERADOS

5.1 – DESCRIÇÃO DAS METAS QUANTITATIVAS E MENSURÁVEIS A SEREM EXECUTADAS, DE ACORDO COM O CRONOGRAMA DE EXECUÇÃO FÍSICA DO OBJETO:

META 1 – Atender diariamente 120 a 250 adolescentes da comunidade através de equipe multidisciplinar,

META 2 – Garantir alimentação de qualidade nos intervalos das atividades a fim de contribuir para a segurança alimentar e nutricional dos adolescentes e de possibilitar maior flexibilidade de locomoção da casa e do colégio para o SCFV,

META 3 – Inserir de 10 a 20 adolescentes acima de 14 anos no Programa Jovem Aprendiz.

META 4 – Realizar busca ativa e acompanhamento familiar e social de cada educando, em conjunto com a rede de atendimento local e do município,

META 5 – Proporcionar atividades e momentos de aprendizado individual e coletivo através do uso das tecnologias.

5.2 – RESULTADOS ESPERADOS.

META 1 - promover a convivência e o fortalecimento de vínculos dos adolescentes de forma a enfrentar as dificuldades sofridas pelo período de pós pandemia.

META 2 - possibilitar meios de ingresso e permanência do adolescente no Serviço de Convivência e Fortalecimento de Vínculos (SCFV) e também no colégio, para aqueles que estudam no Colégio Honorino João Muraro e outros das proximidades.

META 3 - promover a proatividade e o protagonismo juvenil dos adolescentes no mundo do trabalho.

META 4 - realizar um atendimento amplo ao adolescente a sua família a fim de que os seus direitos sejam garantidos e que a família seja amparada pelas políticas públicas e sociais.

META 5 - Possibilitar momentos de acesso a tecnologias que proporcionem convivência em grupo e melhor facilidade de desenvolvimento.

5.3 – PARÂMETROS PARA AFERIÇÃO DO CUMPRIMENTO DAS METAS:

Meta	Indicadores	Meios de Verificação
1	Atender diariamente 120 a 250 adolescentes da	Realização de matrículas, Organização de 7 turmas de Matrículas, Listas de Presença,

Garantir**Direitos é****Essencial!**

	comunidade através de equipe multidisciplinar.	atividades sendo 1 educador para cada oficina.	Acompanhamento no Sistema de Gestão e Animação de Projetos Sociais SIGAR.
2	Garantir alimentação de qualidade nos intervalos das atividades.	Confecção de carteirinha de controle de almoço para contabilizar quantos adolescentes almoçam por dia.	Carteirinhas de Controle de Almoço, número de pratos servidos.
3	Inserir de 10 a 20 adolescentes acima de 14 anos no Programa Jovem Aprendiz.	Lista de acompanhamento para todos os adolescentes que possuem 14 anos ou mais.	Número de participantes das oficinas preparatórias, número de novos contratos empresariais realizados, número de entrevistas de emprego realizadas.
4	Realizar busca ativa e acompanhamento familiar e social de cada educando.	Registros de atendimentos em diário de campo, fichas de atendimento, registros de visitas e arquivos de encaminhamentos e acompanhamentos.	Número de encaminhamentos para a rede de atendimento. Registros de atendimentos.
5	Proporcionar atividades e momentos de aprendizado individual e coletivo através do uso das tecnologias.	Planos de ação de atividades as quais utilizam os meios de tecnologia.	Registros fotográficos e listas de presença.

META	ESPECIFICAÇÃO (ações)	INDICADOR FISICO		DURAÇÃO	
		UNIDADE	QUANT	INÍCIO	TÉRMINO
1	Atender diariamente 120 a 250 adolescentes da comunidade através de equipe multidisciplinar.	Participante.	30 em cada turma.	Agosto	Maio
2	Garantir alimentação de qualidade nos intervalos das atividades.	Refeições servidas.	Mín. 120 - máx. 200	Agosto	Maio
3	Inserir de 10 a 20 adolescentes acima de 14 anos no Programa Jovem Aprendiz.	Novos Contratos.	10	Agosto	Maio
4	Realizar busca ativa e acompanhamento familiar e social de cada educando.	Visitas. Ligações. Atendimentos.	50mín	Permanente	Permanente
5	Proporcionar atividades e momentos de aprendizado individual e coletivo através do uso das	Oficinas	5 tipos. 7 grupos na semana.	Agosto	Maio

Garantir**Direitos é****Essencial!**

	tecnologias.					
7 - PREVISÃO DA RECEITA (R\$1,00)						
FONTE			PREVISÃO ANUAL – R\$			
Ex: Parcerias e Subvenções Públicas (FMAS e FIA)			FIA R\$ 184.755,18 FMAS R\$ 37.674,00			
Nota Paraná			Em média até R\$ 25.000,00 anual			
Promoções, eventos e captação direta com doadores			15.000,00 anual			
Taxa do programa Jovem Aprendiz			R\$ 55.000,00 anual			
Receitas de locação			R\$ 282.778,20 anual			
7.1 - PREVISÃO DA DESPESA (R\$1,00)						
DESPESA		TOTAL		VALOR MENSAL	VALOR ANUAL	
PROPONENTE		R\$ 695.080,00		R\$ 69.508,00	R\$ 695.080,00	
8. CRONOGRAMA DE DESEMBOLSO (R\$ 1,00)						
8.1. CONCEDENTE						
AGO 2023		SET 2023	OUT 2023	NOV 2023	DEZ 2023	JAN 2024
R\$ 69.508,00		R\$ 69.508,00	R\$ 69.508,00	R\$ 69.508,00	R\$ 69.508,00	R\$ 69.508,00
FEV 2024		MAR 2024	ABR 2024	MAI 2024	MÊS	MÊS
R\$ 69.508,00		R\$ 69.508,00	R\$ 69.508,00	R\$ 69.508,00		
8.2. PROPONENTE – (CONTRAPARTIDA FINANCEIRA, SOMENTE QUANDO EXIGIDO)						
NÃO SE APLICA.						
8.3. PROPONENTE – (CONTRAPARTIDA NÃO FINANCEIRA, SOMENTE QUANDO EXIGIDO)						
NÃO SE APLICA.						
9. DETALHAMENTOS DA APLICAÇÃO DOS RECURSOS FINANCEIROS						
UNID	ESPECIFICAÇÃO DA DESPESA			VALOR MENSAL	VALOR TOTAL	
Material de Consumo						
	Gêneros Alimentícios para lanche e almoço			R\$ 18.000,00	R\$ 180.000,00	
	Materiais de Expediente e Papelaria			R\$ 2.000,00	R\$ 20.000,00	
	Materiais de Limpeza			R\$ 300,00	R\$ 3.000,00	
	Combustível para 3 carros			R\$ 1.200,00	R\$ 12.000,00	
	Gás de Cozinha			R\$ 380,00	R\$ 3.800,00	
				SUBTOTAL	R\$ 218.800,00	
UNID	Material Permanente					
	Freezer para Cozinha				R\$ 2.000,00	
	Porta Vai e Vem de Acesso para cozinha				R\$ 1.500,00	
	3 Impressoras Coloridas				R\$ 2.700,00	

Garantir**Direitos é****Essencial!**

	Armários com divisórias e fechaduras		R\$ 4.500,00
	45 Bolas para atividades esportivas		R\$ 4.000,00
	1 Câmera Fotográfica Profissional		R\$ 3.500,00
	2 Câmera Fotográfica Semiprofissional		R\$ 3.000,00
	30 Fones com microfones (headset)		R\$ 6.000,00
	Espumas acústicas		R\$ 1.000,00
	Mesa de Som com aparatos para gravação de estúdio		R\$ 2.000,00
	4 Microfones		R\$ 2.500,00
	2 Mesa de Pebolim		RS 2.000,00
	1 Mesa de Disco		R\$ 1.500,00
	Fliperama		R\$ 3.000,00
	Impressora 3 D		R\$ 1.000,00
	Instrumentos de música clássica		R\$ 20.000,00
		SUBTOTAL	R\$ 58.200,00
Custeio			
	30 Óculos de Realidade Virtual	-	R\$ 4.500,00
	30 SSD para computadores	-	R\$ 7.800,00
	Memória RAM 6gB	-	R\$ 15.000,00
	Processador i5	-	R\$ 7.500,00
	Placa de Vídeo	-	R\$ 10.500,00
	Internet e Telefone	R\$ 600,00	R\$ 6.000,00
	Recarga de Cartuchos e Impressora	R\$ 200,00	R\$ 2.000,00
		SUBTOTAL	R\$ 53.300,00
Serviços de Terceiros – Pessoa Jurídica			
	Manutenção e Conservação do Ambiente (corte de grama, pintura, reparos)	R\$ 500,00	R\$ 5.000,00
	Manutenção e Conservação de Veículos	R\$ 300,00	R\$ 3.000,00
	Manutenção de Computadores e Internet	R\$ 1.500,00	R\$ 15.000,00
		SUBTOTAL	R\$ 23.000,00
Serviços de Terceiros – Pessoa Física			
Recursos Humanos (função, salário mês, carga horária*)			
Carga Horária semanal	FUNÇÕES	Salário Bruto Mensal	Valor Total
40 h	Educador social	R\$ 1.668,00	R\$ 16.680,00
40 h	Educador social	R\$ 1.668,00	R\$ 16.680,00
40 h	Educador social	R\$ 1.668,00	R\$ 16.680,00
40 h	Educador social	R\$ 1.668,00	R\$ 16.680,00
40 h	Educador social	R\$ 1.668,00	R\$ 16.680,00
40 h	Coordenadora Educativa	R\$ 2.531,00	R\$ 25.310,00
40 h	Coordenadora do Programa Jovem Aprendiz	R\$ 2.256,00	R\$ 22.560,00
40 h	Coordenadora Administrativa	R\$ 2.480,00	R\$ 24.480,00
40 h	Auxiliar Administrativo	R\$ 1.668,00	R\$ 16.680,00
40 h	Serviços Gerais	R\$ 1982,00	R\$ 19.820,00
40 h	Serviços Gerais	R\$ 1982,00	R\$ 19.820,00

Garantir

Direitos é

Essencial!



40 h	Cozinheira	R\$ 1982,00	R\$ 19.820,00
40 h	Cozinheira	R\$ 1982,00	R\$ 19.820,00
40 h	Porteiro	R\$ 1.668,00	R\$ 16.680,00
30 h	Assistente Social	R\$ 2.530,00	R\$ 25.300,00
30 h	Psicóloga/o	R\$ 2.530,00	R\$ 25.300,00
30 h	Captação de Recursos	R\$ 2.279,00	R\$ 22.790,00
SUBTOTAL			R\$ 341.780,00
Encargos trabalhistas, 13º e férias proporcionais			
	FGTS (10 Meses)	(Valor a ser pago pela instituição)	-
	INSS (10 Meses)	(Valor isento pelo SEBAS)	-
	13º Salário (10 Meses)	(Valor a ser pago pela instituição)	-
	Férias (10 Meses)	(Valor a ser pago pela instituição)	-
SUBTOTAL			-
Custos Indiretos – Permanente			
-			
SUBTOTAL			-
TOTAL GERAL:			R\$ 695.080,00

10. PRESTAÇÃO DE CONTAS

MODO E PERIODICIDADE DAS PRESTAÇÕES DE CONTAS:

Prestação de contas trimestralmente, a partir do primeiro dia seguinte ao da publicação do extrato do Termo de Fomento na imprensa oficial, e prestação de contas final, em até 60 dias após término da vigência.

PRAZO DE ANÁLISE DA PRESTAÇÃO DE CONTAS PELA ADMINISTRAÇÃO PÚBLICA:

- 150 dias, contados da data de seu recebimento ou do cumprimento de diligência determinada, prorrogável justificadamente por igual período.

Guarapuava, 14 de Outubro de 2022.

Carina Silva
Coordenadora de Projetos
CPF: 049.265.459-00
RG: 9015978-0

Tania Pacheco Paz
Assistente Social
CRESS Nº 11891 -11ª Região PR
CPF: 083.228.419-06

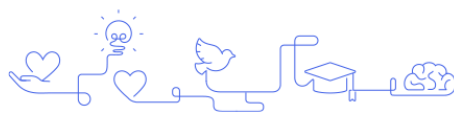

**DECLARAÇÃO DE ACEITAÇÃO DOS TERMOS DA RESOLUÇÃO Nº 006/2019
QUE REGULAMENTA O BANCO DE PROJETOS DO FIA**

AO COMDICA – Conselho Municipal dos Direitos da Criança e do Adolescente

Pela presente informamos e declaramos, para todos os fins de direito, que verificamos atentamente e compreendemos todas as condições e disposições contidas na Resolução nº 006/2019/COMDICA e seus Anexos, que regulamenta o Banco de Projetos para utilização do recurso da dotação orçamentária do Fundo Municipal para Infância e Adolescência - FIA, razão pela qual manifestamos nossa total e irrestrita concordância com as mesmas.

Estamos cientes que a apresentação de nosso plano de trabalho implica na aceitação de todos os Termos da referida Resolução e seus Anexos.

Por ser verdade, firmamos a presente Declaração.

Guarapuava, 14 de Outubro de 2022.

Carina Silva

Coordenadora de Projetos

CPF: 049.265.459-00

RG: 9015978-0